МИНИСТЕРСТВО ПРОСВЕЩЕНИЯ РОССИЙСКОЙ ФЕДЕРАЦИИ

ЮИД

Двигайся на велосипеде/СИМ безопасным маршрутом

В темное время суток имей при себе световозвращающие элементы

В условиях недостаточной видимости включи световые приборы

Правила безопасности для велосипедистов/водителей СИМ

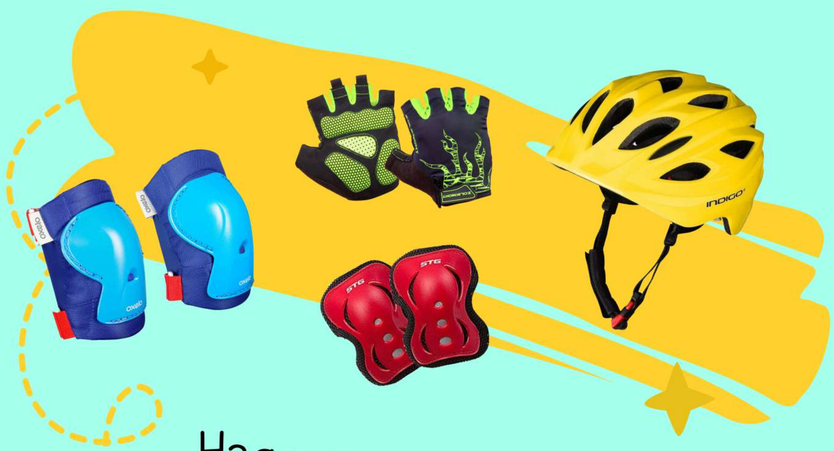

Надень защитную экипировку

Во время передвижения – не слушай музыку в наушниках

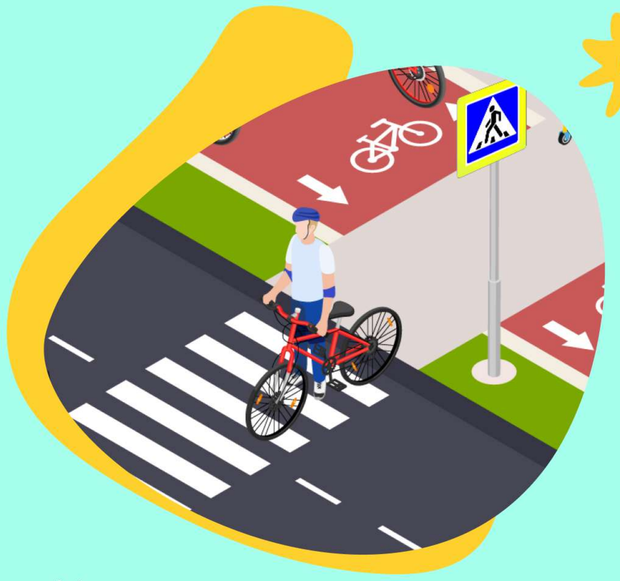

Не пересекай дорогу по пешеходным переходам, спешивайся

Контролируй скорость движения

Подавай сигналы рукой при повороте, торможении, остановке

Управляй велосипедом/СИМ держась за руль хотя бы одной рукой